

FICHA TÉCNICA REFERENCIAL DE PUNTOS CRÍTICOS PARA EL CIERRE DE BRECHAS, EN SECTOR PUENTE SISA, DISTRITO DE SAN HILARION, PROVINCIA DE PICOTA, DEPARTAMENTO SAN MARTIN

FTR-CB-PREV N° 1031-2025-ANA-AAA.H-ALA.HC

PROPUESTA TECNICA: LIMPIEZA, DESCOLMATACIÓN Y CONFORMACION DE MUROS DE GAVION EN EL MARGEN IZQUIERDO EN EL RIO SISA, SECTOR PUENTE SISA, DISTRITO DE SAN HILARION, PROVINCIA DE PICOTA, DEPARTAMENTO SAN MARTIN

1. UBICACIÓN:

AAA **HUALLAGA** ALA **HUALLAGA CENTRAL** Fecha **10/12/2025**

1.1. Ubicación política

Departamento **SAN MARTIN** Provincia **PICOTA** Distrito **SAN HILARION** Sector **PUENTE SISA**

1.2. Ubicación hidrográfica

Unidad hidrográfica **Intercuenca Medio Alto Huallaga** Cuerpo de agua **RIO SISA**

1.3. Ubicación geográfica - Coordenadas UTM (Dátum: WGS 84)

	Inicial			Final			Margen	Observación
	Norte (Y):	Este (X):	Zona	Norte (Y):	Este (X):	Zona		
TRAMO 1	9,226,146 m	338,320 m	18S	9,224,857 m	338,804 m	18S	IZQUIERDA	LIMPIEZA Y DESCOLMATACION
TRAMO 2	9,225,759 m	338,537 m	18S	9,225,535 m	338,233 m	18S	IZQUIERDA	ENROCADO

2. EVALUACIÓN DE LA ZONA EXPUESTA:

2.1 Tipo de peligro

inundacion ☒ flujo de detritos ☐ erosion fluvial ☒

2.2. Nivel de Peligro

Alto ☐ Muy Alto ☒

2.3. Geología

tipo de suelo Arcilloso menores de 0.1 mm en zonas pobladas , erosion fluvial en los tramos de la ribera que se encuentran desprotegidos sin vegetacion. No hay presencia de caída de rocas en laderas de cerros. La zona de estudio se asienta sobre una superficie plana, corresponde ambas margenes del rio Sisa. El suelo está conformado por particulas limo arenoso y arcilloso. Los tipos de materiales existentes en el cauce del rio Sisa son: arena, limo y grava. No existen canteras de extracción de material de acarreo.

Gravoso	X	Arenas	X	Limo	-	Arcillas	-
---------	---	--------	---	------	---	----------	---

Gravoso(Mayores a 2 mm), Arenoso(2 mm - 0.1 mm) y Arcilloso(menores de 0.1 mm)

2.4. Hidrología

En el ámbito del proyecto, la Hidrología se caracteriza por presentar dos épocas hidrológicas bien definidos, una de ellas referida a la época de invierno con marcada presencia de lluvias continuas que generalmente se presentan durante el periodo comprendido entre los meses de Febrero, Marzo y Abril y excepcionalmente durante el mes de Mayo, y otra escasa o esporádica ausencia de precipitaciones que generalmente suceden entre los meses de Junio a Diciembre e inclusive parte de Enero.

Según las estimaciones hidrológicas efectuadas de la Información Hidrométrica efectuada años atrás en la Estación de Aforo San Pablo, durante el periodo de los años 1966 hasta 1979, el caudal máximo registrado fue de 229.15 m³/s pero sucede que del año 1979 a la fecha se ha producido un marcado cambio hidrológico en la cuenca del Río Sisa, modificando el comportamiento hidráulico del río. El actual proceso de ocupación de tierras ubicadas en las partes altas y cabecera de la cuenca del río Sisa, así como de sus quebradas tributarias, caso río Alao, Quebradas Shatoja, Aminio, Agua Blanca, Talliquihui, Fausa, etc, están originando serios cambios en la reducción del tiempo de concentración de los cursos de agua descritos, también la eliminación paulatina de la cobertura arbórea natural va aumentando al valor del coeficiente de escorrentía.

Considerando estos eventos resulta que las avenidas con tiempos de retomo menores de 5 años, como las ocurridas últimamente, que amenazaron en varios puntos del cauce del río a la superficie agrícola e infraestructura de riego, son claramente superiores a las consideradas con períodos de retomo milenario en el estudio del Proyecto; e incluso resultan superiores a las estimadas en el estudio de "Evaluación de Recursos Naturales" (ONERN), que en su capítulo III, dice:

Tr (años)	Q (m ³ /s)
1000	960
100	410
20	340
10	280
5	200

De acuerdo con las consideraciones anteriores, se ha considerado un caudal de máxima avenidas los 500 m³/s que correspondería, de acuerdo al estudio de la ONERN, a una avenida con periodo de retorno superior a 100 años.

2.5. Elementos expuestos:

En la zona de intervención, se identificaron los siguientes elementos expuestos:

Nº de Habitantes	Nº de Viviendas	Tipo	Nº de I.E.P./I.E.S.	Nombre	Centros de Salud	Nombre	Otros	Nombre
100	25	ladrillo, bloque de cemento					1	Molino de arroz
		Piedra, sillar con cal ó cemento					2	Grifo
		Adobe ó tapia						
		Quincha (caña con barro)						
		Piedra con barro						
		Madera (Pona, Tornillo, etc)						
		Otro material						

En la zona intervenida se ha identificado las siguientes áreas productivas e infraestructuras relacionadas:

Área Total (ha)	Cultivos	Área (ha)	Total cabezas de Ganado	Clase	Nº	Infraestructura afectada	Nombre	Cantidad	Longitud (m)
500.00	Caña de azúcar		-	Vacunos	-	Bocatomas	-	-	-
	Arroz	500		Ovinos	-	Canales	-	2	1,300
	otros			Camelidos	-	Puentes	-	-	-
				Equinos	-	Carreteras	-	1	1,000
				Porcinos	-	Redes Electricas	-	-	-
				otros	-	Servicios de agua y desague	-	-	-

3. PROPUESTA TÉCNICA:

3.1.-Estructural

Tipo	Unidad de medida	Cantidad	Descripción de la propuesta	Observaciones
MURO DE GAVIONES	km	0.5	500 m de construcción de muro de gaviones en la margen izquierda del Río Sisa	

3.2.- Medida No Estructural

Tipo	Unidad de medida	Cantidad	Descripción de la propuesta	Observaciones
LIMPIEZA Y DESCOLMATACIÓN	km	3.59	3590 m de limpieza y descolmatación de río en un ancho 17.50 m y con 0.50 m de corte de terreno	
CONFORMACIÓN DE DIQUE CON MATERIAL PROPIO	km	3.59	Conformación de diques con material propio 3590 m, en la margen izquierda del Río Sisa.	

3.2.1 Acciones Complementarias

Las Municipalidades conjuntamente con el apoyo del Centro de Operaciones de Emergencia del gobierno Regional y el Instituto de Defensa Civil - INDECI, deberán de sensibilizar sobre los sistemas de alerta temprana comunitaria, mapas de evacuación, zonas seguras y ayuda humanitaria, asimismo la Autoridad Nacional del Agua debe realizar capacitaciones sobre la importancia de la delimitación de fajas marginales asociada a un ordenanza local o regional, talleres de sensibilización a la población en temas de gestión de riesgos de desastres, para que las poblaciones afectadas se encuentren preparadas a los fenómenos negativos de la naturaleza.

4. ESQUEMA DE PROPUESTA TÉCNICA:

4.1.- VISTA DE PLANTA

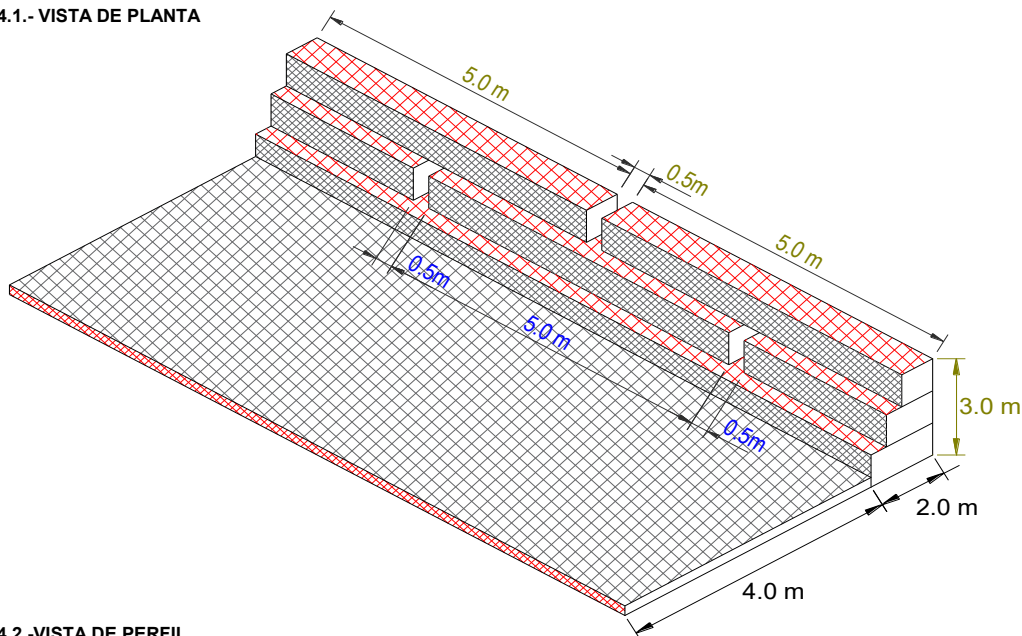

4.2.-VISTA DE PERFIL

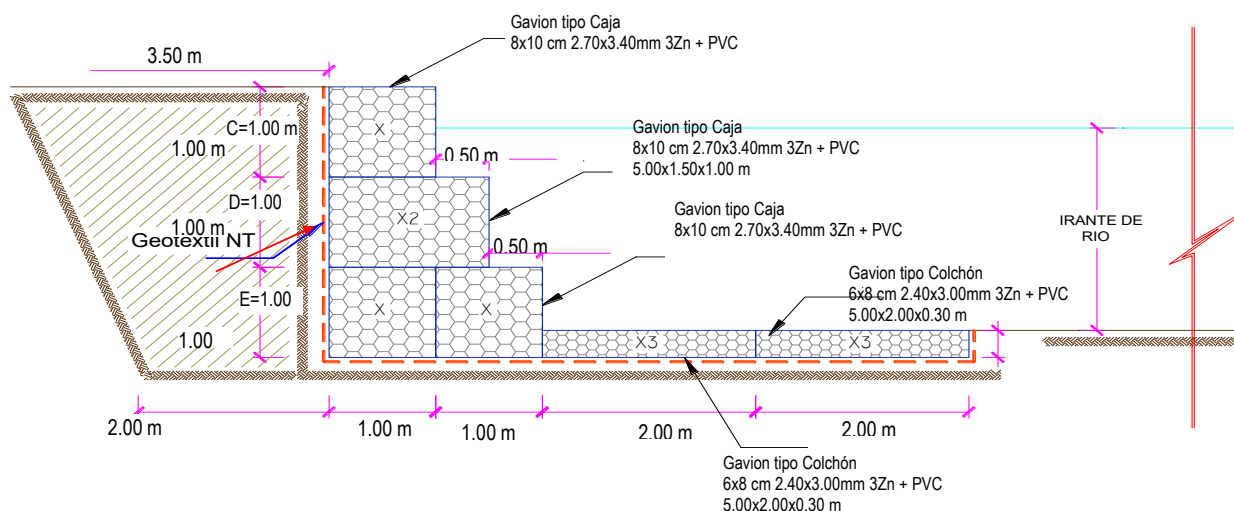

5. IMAGEN SATELITAL DE ZONA VULNERABLE (GOOGLE EARTH)

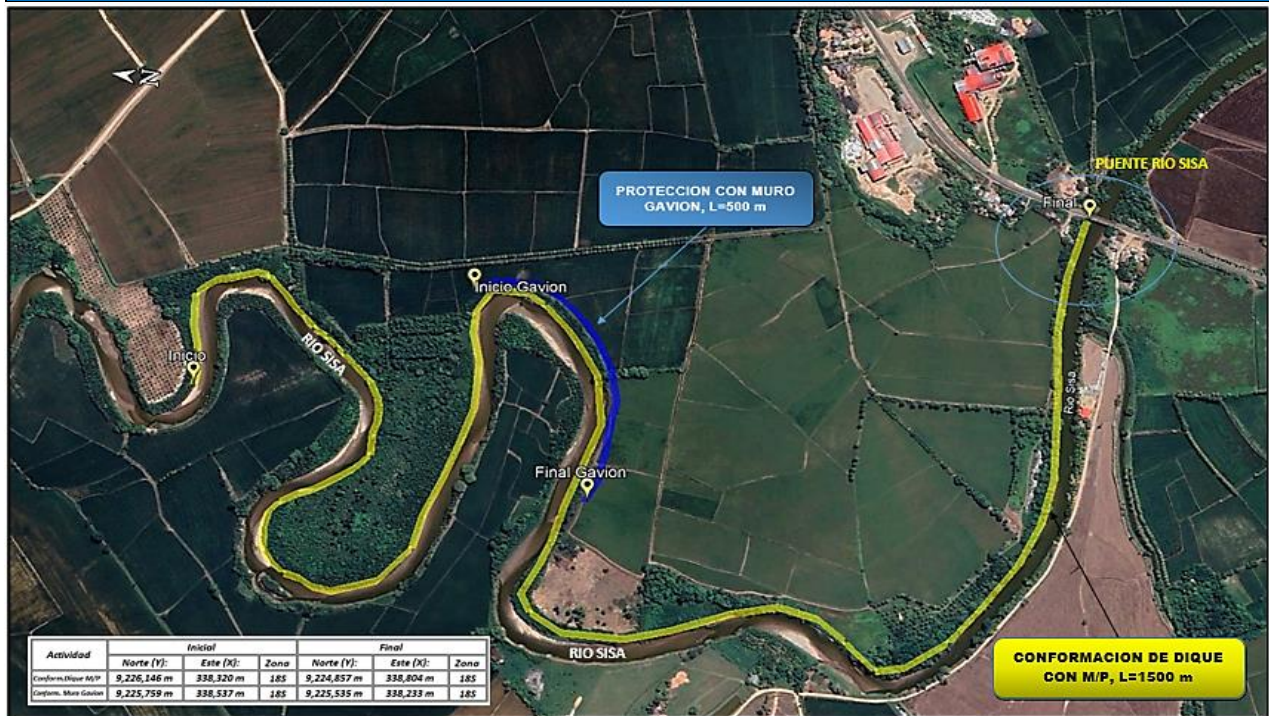

6. PANEL FOTOGRAFICO DE ZONA VULNERABLE



FIGURA N°01: TRAMO CRITICO EN EL RIO SISA, SECTOR PUENTE SISA, DISTRITO DE SAN HILARION, PROVINCIA DE PICOTA, DEPARTAMENTO DE SAN MARTIN.



FIGURA N°02: TRAMO CRITICO EN EL RIO SISA, SECTOR PUENTE SISA, CON BORDOS EROSIONADOS QUE GENERAN LA DEBILITACION OCASIONANDO LA CAIDA DE ARBOLES QUE SON DEFENSA NATURAL EN LA RIBERA DEL RIO.



FIGURA N°03: DURANTE EL BAJO NIVEL DE AGUA EN EPOCAS DE ESTIAJE, EL RIO SISA SE MUESTRA CON SU CAUCE COLMATADO CON ARENA, LIMO Y GRAVA.

7. PRESUPUESTO ESTIMADO:							
ITEM	DESCRIPCIÓN			UND.	METRADO	PRECIO S/.	PARCIAL S/.
01							
01.01	TRABAJOS PROVISIONALES						3,184.54
01.01.01	CARTEL INFORMATIVO DE LA ACTIVIDAD 3.60 x 4.80 m			und	1.00	1,778.59	1,778.59
01.01.02	CASETA DE GUARDIANIA Y/O ALMACEN			m2	15.00	93.73	1,405.95
01.02	TRABAJOS PRELIMINARES						45,468.28
01.02.01	MOVILIZACIÓN Y DESMOVILIZACIÓN DE MAQUINARIA			VJE	2.00	10,021.59	20,043.18
01.02.02	HABILITACION DE CAMINOS DE ACCESO			km	0.42	7,721.90	3,243.20
01.02.03	RAMPAS DE ACCESO A LA ACTIVIDAD			m3	600.00	6.03	3,618.00
01.02.04	TRAZO Y REPLANTEO			km	3.94	1,881.02	7,411.22
01.02.05	CONTROL TOPOGRAFICO			km	3.94	2,830.63	11,152.68
01.03	MOVIMIENTO DE TIERRAS						499,981.71
01.03.01	LIMPIEZA Y DESCOLMATACIÓN DEL CAUCE			m3	31,412.50	7.33	230,253.63
01.03.02	CONFORMACIÓN DE DIQUE CON MATERIAL PROPIO			m3	29,617.50	7.65	226,573.88
01.03.03	EXCAVACION PARA BASE DE PARA COLCHON ANTISOCAVANTE			m3	300.00	12.79	3,837.00
01.03.04	PERFILADO Y REFINE EN TALUD DE DIQUE			m2	1,500.00	3.95	5,925.00
01.03.05	ELIMINACIÓN DE MATERIAL EXCEDENTE			m3	2,304.50	14.49	33,392.21
01.04	PROTECCION C/GAWONES Y COLCHON ANTISOCAVANTE						1,311,594.25
01.04.01	SUMINISTRO, TRANSPORTE E INSTALACION DE GEOTEXTIL NO TEJIDO			m2	5,975.00	14.99	89,565.25
01.04.02	SELECCIÓN Y ACOPIO DE PIEDRA DE CANTERA Ø = 6" @ 8"			m3	4,575.00	86.01	393,495.75
01.04.03	CARGUIO Y TRANSPORTE DE PIEDRA			m3	4,575.00	34.25	156,693.75
01.04.04	SUMINISTRO Y ARMADO DE GAVION TIPO COLCHON DE 5 X 2 X 0.30 m			Und.	200.00	789.16	157,832.00
01.04.05	SUMINISTRO Y ARMADO DE GAVION TIPO CAJA DE 5 X 1 X 1 m			Und.	300.00	655.72	196,716.00
01.04.06	SUMINISTRO Y ARMADO DE GAVION TIPO CAJA DE 5 X 1.5 X 1 m			Und.	100.00	864.65	86,465.00
01.04.07	INSTALACIÓN DE GAVION TIPO COLCHON DE 5 X 2 X 0.30 m			Und.	200.00	26.45	5,290.00
01.04.08	INSTALACIÓN DE GAVION TIPO CAJA DE 5 X 1.00 X 1.00 m			Und.	300.00	35.27	10,581.00
01.04.09	INSTALACIÓN DE GAVION TIPO CAJA DE 5 X 1.50 X 1.00 m			Und.	100.00	44.08	4,408.00
01.04.10	LLENADO DE GAVION TIPO COLCHON DE 5 X 2 X 0.30 m			m3	600.00	38.05	22,830.00
01.04.11	LLENADO DE GAVION TIPO CAJA DE 5 X 1.00 X 1.00 m			m3	1,500.00	51.71	77,565.00
01.04.12	LLENADO DE GAVION TIPO CAJA DE 5 X 1.50 X 1.00 m			m3	750.00	60.88	45,660.00
01.04.13	TAPADO DE GAVION TIPO COLCHON DE 5 X 2.00 X 0.30 m			m2	2,000.00	13.23	26,460.00
01.04.14	TAPADO DE GAVION TIPO CAJA DE 5 X 1.00 X 1.00 m			m2	1,500.00	16.54	24,810.00
01.04.15	TAPADO DE GAVION TIPO CAJA DE 5 X 1.50 X 1.00 m			m2	750.00	17.63	13,222.50
1.05	FORESTACIÓN						6,519.93
01.05.01	HABILITACIÓN Y SUMINISTRO DE PLANTONES			Und.	333.33	8.68	2,893.30
01.05.02	EXCAVACIÓN DE HOYOS Y PLANTACION			Und.	333.33	3.09	1,029.99
01.05.03	RIEGO Y MANTENIMIENTO			Und.	333.33	7.79	2,596.64
1.06	FLETE TERRESTRE						15,000.00
01.06.01	FLETE TERRESTRE			GLB	1.00	15,000.00	15,000.00
	COSTO DIRECTO						1,881,748.71
	GASTOS GENERALES (10%CD)						188,174.87
	UTILIDAD (10%CD)						188,174.87
	SUB TOTAL						2,258,098.45
	IGV (18%)						406,457.72
	TOTAL						2,664,556.17
	SUPERVISIÓN (5%CD)						94,087.44
	SEGUIMIENTO Y MONITOREO (2%CD)						37,634.97
	FICHA DEFINITIVA						20,000.00
	PRESUPUESTO TOTAL						2,816,278.58
SON: DOS MILLONES OCHOCIENTOS DIECISEIS MIL DOSCIENTOS SETENTA Y OCHO CON 58/100 SOLES							
NOTA: EL PRESUPUESTO ES REFERENCIAL, DEBIENDO SER LA FICHA TECNICA DEFINITIVA LA QUE ESTABLEZCA EL PRESUPUESTO FINAL DE LA ACTIVIDAD U OBRA							



PERÚ

Ministerio
de Desarrollo Agrario
y Riego

8. CRONOGRAMA REFERENCIAL DE LA PROPUESTA TECNICA

ITEM	ACTIVIDAD	UNIDAD	DIAS	PLAZO DE EJECUCION (DÍAS)											
				MES 01				MES 02				MES 03			
				I	II	III	IV	I	II	III	IV	I	II	III	IV
1.00	0.00														
1.01	OBRAS PROVISIONALES														
01.01.01	CARTEL INFORMATIVO DE LA ACTIVIDAD 3.60 x 4.80 m	und	1.00												
01.01.02	CASETA DE GUARDIANA Y/O ALMACEN	m2	1.00												
1.02	TRABAJOS PRELIMINARES														
01.02.01	MOVILIZACION Y DESMOVILIZACION MAQUINARIA PESADA	VJE	2.00												
01.02.02	HABILITACION DE CAMINOS DE ACCESO	km	1.00												
01.02.03	RAMPAS DE ACCESO ALA ACTIVIDAD	m3	1.00												
01.02.04	TRAZO Y REPLANTEO	km	8.00												
01.02.05	CONTROL TOPOGRAFICO	km	20.00												
1.03	MOVIMIENTO DE TIERRAS														
01.03.01	LIMPIEZA Y DESOLMATACION CAUCE RIO	m3	37.00												
01.03.02	CONFORMACIÓN DE DIQUE CON MATERIAL PROPIO	m3	37.00												
01.03.03	EXCAVACIÓN DE BASE PARA COLCHON ANTISOCAVANTE	m3	1.00												
01.03.04	PERFILADO Y REFINE EN TALUD DE DIQUE	m2	2.00												
01.03.05	ELIMINACIÓN DE MATERIAL EXCEDENTE	m3	2.00												
1.04	PROTECCION C/GAVIONES Y COLCHON ANTISOCAVANTE														
01.04.01	SUMINISTRO, TRANSPORTE E INSTALACION DE GEOTEXTIL NO TEJIDO	m2	12.00												
01.04.02	SELECCIÓN Y ACOPIO DE PIEDRA DE CANTERA Ø = 6" @ 8"	m3	46.00												
01.04.03	CARGUIO Y TRANSPORTE DE PIEDRA	m3	10.00												
01.04.04	SUMINISTRO Y ARMADO DE GAVION TIPO COLCHON DE 5 X 2 X 0.30 m	Und.	13.00												
01.04.05	SUMINISTRO Y ARMADO DE GAVION TIPO CAJA DE 5 X 1 X 1 m	Und.	50.00												
01.04.06	SUMINISTRO Y ARMADO DE GAVION TIPO CAJA DE 5 X 1.5 X 1 m	Und.	13.00												
01.04.07	INSTALACION DE GAVION TIPO COLCHON DE 5 X 2 X 0.30 m	Und.	10.00												
01.04.08	INSTALACION DE GAVION TIPO CAJA DE 5 X 1.00 X 1.00 m	Und.	20.00												
01.04.09	INSTALACION DE GAVION TIPO CAJA DE 5 X 1.50 X 1.00 m	Und.	9.00												
01.04.10	LLENADO DE GAVION TIPO COLCHON DE 5 X 2.00 X 0.30 m	m3	15.00												
01.04.11	LLENADO DE GAVION TIPO CAJA DE 5 X 1.00 X 1.00 m	m3	50.00												
01.04.12	LLENADO DE GAVION TIPO CAJA DE 5 X 1.50 X 1.00 m	m3	30.00												
01.04.13	TAPADO DE GAVION TIPO COLCHON DE 5 X 2.00 X 0.30 m	m2	50.00												
01.04.14	TAPADO DE GAVION TIPO CAJA DE 5 X 1.00 X 1.00 m	m2	47.00												
01.04.15	TAPADO DE GAVION TIPO CAJA DE 5 X 1.50 X 1.00 m	m2	25.00												
01.05.	REFORESTACION														
01.05.01	HABILITACIÓN Y SUMINISTRO DE PLANTONES	Und.	1.00												
01.05.02	EXCAVACIÓN DE HOYOS Y PLANTACION	Und.	6.00												
01.05.02	RIEGO Y MANTENIMIENTO	Und.	2.00												
1.06	FLETE TERRESTRE														
01.06.01	FLETE TERRESTRE	GLB													

ACTIVIDADES A REALIZAR PARA EL CUMPLIMIENTO DE LA PROPUESTA TECNICA REFERENCIAL

ITEM	ACTIVIDAD	MES 01				MES 02				MES 03				MES 04				MES 05			
		I	II	III	IV	I	II	III	IV	I	II	III	IV	I	II	III	IV	I	II	III	IV
01.01	FORMULACION DE FICHA TECNICA																				
01.02	CONTRATACION																				
01.03	EJECUCION																				
01.04	SUPERVISIÓN																				
01.05	SEGUIMIENTO																				
01.06	LIQUIDACION																				

Fecha de elaboración de la ficha:

10/12/2025

NOTA : * LA PRESENTE FICHA TECNICA ES REFERENCIAL, RESPECTO AL PRESUPUESTO, METRADOS, COSTOS UNITARIOS E INSUMOS; DEBIENDO SER LA FICHA TECNICA DEFINITIVA LA QUE ESTABLEZCA EL PRESUPUESTO DE LA ACTIVIDAD U OBRA.

* LA PROPUESTA TECNICA ES REFERENCIAL Y PUEDE VARIAR DE ACUERDO AL ESTUDIO DE LA FICHA TECNICA DEFINITIVA



Firmado digitalmente
por SANCHEZ MEZA
Julio Cesar FAU
20520711865 hard
Motivo: Doy V° B°
Fecha: 2025/12/11
10:16:45-0500

Profesional de la ALA que ha
elaborado la ficha técnica referencial



Administrador de La
Administración Local Del Agua

Firmado
digitalmente por
MALAGA CUEVA
Luis Ernesto FAU
20520711865 hard
Motivo: Doy V° B°



Firmado digitalmente
por TRACADO LARANA
Victor Enrique FAU
20520711865 hard
Motivo: Doy V° B°
Fecha: 2025/12/15
14:40:16-0500

Profesional Designado
Por La AAA

Director de La Autoridad
Administrativa Del Agua

PRESUPUESTO REFERENCIAL DE LA PROPUESTA TECNICA

Presupuesto: LIMPIEZA, DESCOLMATACION , Y CONFORMACIÓN DE MUROS DE GAVION EN LA MARGEN IZQUIERDA DEL RIO SISA, SECTOR PUENTE SISA, DISTRITO SAN HILARION, PROVINCIA DE PICOTA, DEPARTAMENTO DE SAN MARTIN

Lugar: SECTOR PUENTE SISA , DISTRITO SAN HILAIRON, PROVINCIA DE PICOTA, DEPARTAMENTO DE SAN MARTIN

Fecha: 10/12/2025

ITEM	DESCRIPCIÓN	UND.	METRADO	PRECIO S/.	PARCIAL S/.
01	MPIEZA, DESCOLMATACION (L=3590 M) Y CONSTRUCCION DE MURO DE GAVIONES (L= 500.00 ML				
01.01	TRABAJOS PROVISIONALES				3,184.54
01.01.01	CARTEL INFORMATIVO DE LA ACTIVIDAD 3.60 x 4.80 m	und	1.00	1,778.59	1,778.59
01.01.02	CASETA DE GUARDIANIA Y/O ALMACEN	m2	15.00	93.73	1,405.95
01.02	TRABAJOS PRELIMINARES				45,468.28
01.02.01	MOVILIZACIÓN Y DESMOVILIZACIÓN DE MAQUINARIA	VJE	2.00	10,021.59	20,043.18
01.02.02	HABILITACION DE CAMINOS DE ACCESO	km	0.42	7,721.90	3,243.20
01.02.03	RAMPAS DE ACCESO ALA ACTIVIDAD	m3	600.00	6.03	3,618.00
01.02.04	TRAZO Y REPLANTEO	km	3.94	1,881.02	7,411.22
01.02.05	CONTROL TOPOGRAFICO	km	3.94	2,830.63	11,152.68
01.03	MOVIMIENTO DE TIERRAS				499,981.71
01.03.01	LIMPIEZA Y DESCOLMATACIÓN DEL CAUCE	m3	31,412.50	7.33	230,253.63
01.03.02	CONFORMACIÓN DE DIQUE CON MATERIAL PROPIO	m3	29,617.50	7.65	226,573.88
01.03.03	EXCAVACION PARA BASE DE PARA COLCHON ANTISOCAVANTE	m3	300.00	12.79	3,837.00
01.03.04	PERFILADO Y REFINE EN TALUD DE DIQUE	m2	1,500.00	3.95	5,925.00
01.03.05	ELIMINACIÓN DE MATERIAL EXCEDENTE	m3	2,304.50	14.49	33,392.21
01.04	PROTECCION C/GAVIONES Y COLCHON ANTISOCAVANTE				1,311,594.25
01.04.01	SUMINISTRO, TRANSPORTE E INSTALACION DE GEOTEXTIL NO TEJIDO	m2	5,975.00	14.99	89,565.25
01.04.02	SELECCIÓN Y ACOPIO DE PIEDRA DE CANTERA Ø = 6" @ 8"	m3	4,575.00	86.01	393,495.75
01.04.03	CARGUIO Y TRANSPORTE DE PIEDRA	m3	4,575.00	34.25	156,693.75
01.04.04	SUMINISTRO Y ARMADO DE GAVION TIPO COLCHON DE 5 X 2 X 0.30 m	Und.	200.00	789.16	157,832.00
01.04.05	SUMINISTRO Y ARMADO DE GAVION TIPO CAJA DE 5 X 1 X 1 m	Und.	300.00	655.72	196,716.00
01.04.06	SUMINISTRO Y ARMADO DE GAVION TIPO CAJA DE 5 X 1.5 X 1 m	Und.	100.00	864.65	86,465.00
01.04.07	INSTALACIÓN DE GAVION TIPO COLCHON DE 5 X 2 X 0.30 m	Und.	200.00	26.45	5,290.00
01.04.08	INSTALACIÓN DE GAVION TIPO CAJA DE 5 X1.00 X 1.00 m	Und.	300.00	35.27	10,581.00
01.04.09	INSTALACIÓN DE GAVION TIPO CAJA DE 5 X1.50 X 1.00 m	Und.	100.00	44.08	4,408.00
01.04.10	LLENADO DE GAVION TIPO COLCHON DE 5 X 2 X 0.30 m	m3	600.00	38.05	22,830.00
01.04.11	LLENADO DE GAVION TIPO CAJA DE 5 X1.00 X 1.00 m	m3	1,500.00	51.71	77,565.00
01.04.12	LLENADO DE GAVION TIPO CAJA DE 5 X1.50 X 1.00 m	m3	750.00	60.88	45,660.00
01.04.13	TAPADO DE GAVION TIPO COLCHON DE 5 X2.00 X 0.30 m	m2	2,000.00	13.23	26,460.00
01.04.14	TAPADO DE GAVION TIPO CAJA DE 5 X1.00 X 1.00 m	m2	1,500.00	16.54	24,810.00
01.04.15	TAPADO DE GAVION TIPO CAJA DE 5 X1.50 X 1.00 m	m2	750.00	17.63	13,222.50
1.05	FORESTACIÓN				6,519.93
01.05.01	HABILITACIÓN Y SUMINISTRO DE PLANTONES	Und.	333.33	8.68	2,893.30
01.05.02	EXCAVACIÓN DE HOYOS Y PLANTACION	Und.	333.33	3.09	1,029.99
01.05.03	RIEGO Y MANTENIMIENTO	Und.	333.33	7.79	2,596.64
1.06	FLETE TERRESTRE				15,000.00
01.06.01	FLETE TERRESTRE	GLB	1.00	15,000.00	15,000.00
	COSTO DIRECTO				1,881,748.71
	GASTOS GENERALES (10%CD)				188,174.87
	UTILIDAD (10%CD)				188,174.87
	SUB TOTAL				2,258,098.45
	IGV (18%)				406,457.72
	TOTAL				2,664,556.17
	SUPERVISIÓN (5%CD)				94,087.44
	SEGUIMIENTO Y MONITOREO (2%CD)				37,634.97
	FICHA DEFINITIVA				20,000.00
	PRESUPUESTO TOTAL				2,816,278.58

SON: DOS MILLONES OCHOCIENTOS DIECISEIS MIL DOSCIENTOS SETENTA Y OCHO CON 58/100 SOLES

 <p> EL PRESUPUESTO ES REFERENCIAL, DEBIENDO SER LA FICHA TECNICA DEFINITIVA LA QUE ESTABLEZCA EL PRESUPUESTO FINAL DE LA OBRA. por SANCHEZ MEZA Julio Cesar FAU Motivo: Doy V° B° Fecha: 2025/12/11 10:16:45-0500 </p>	 <p> Firmado digitalmente por MAAATV CUEVA Luis Ernesto FAU 20520711865 Motivo: Doy V° B° </p>	 <p> Firmado digitalmente por MAAATV CUEVA Luis Ernesto FAU 20520711865 Motivo: Doy V° B° </p>
--	--	---

Profesional de la ALA que ha elaborado
la ficha técnica referencial

Profesional Designado
Por La AAA

Profesional Designado
Por La AAA

Director de La Autoridad
Administrativa Del Agua

PLANILLA GENERAL DE METRADOS REFERENCIALES DE LA PROPUESTA TECNICA

Actividad: LIMPIEZA, DESCOLMATACION , Y CONFORMACIÓN DE MUROS DE GAVION EN LA MARGEN IZQUIERDA DEL RIO SISA, SECTOR PUENTE SISA, DISTRITO SAN HILARION, PROVINCIA DE PICOTA, DEPARTAMENTO DE SAN MARTIN
Ubicación: SECTOR PUENTE SISA , DISTRITO SAN HILAIRON, PROVINCIA DE PICOTA, DEPARTAMENTO DE SAN MARTIN
Fecha: 10/12/2025

Item	Descripción	Unid.	Nro veces	Dimensiones			Parcial	Total
				Largo	Ancho	Altura		
1.00	LIMPIEZA, DESCOLMATACION (L=3590 M) Y CONSTRUCCION DE MURO DE GAVIONES (L= 500.00 ML.)							
1.01	OBRAS PROVISIONALES							
01.01.01	CARTEL INFORMATIVO DE LA ACTIVIDAD 3.60 x 4.80 m	Und.						1.00
	Cartel de identificación de la Obra		1.00				1.00	
01.01.02	CASETA DE GUARDIANIA Y/O ALMACEN	m2						15.00
	caseta de guardiana y/o almacen		1.00	5.00	3.00		15.00	
1.02	TRABAJOS PRELIMINARES							
01.02.01	MOVILIZACION Y DESMOVILIZACION MAQUINARIA PESADA	vje						2.00
	Movilización de maquinaria pesada		2.00				2.00	
01.02.02	HABILITACION DE CAMINOS DE ACCESO							
	Habilitación de camino de acceso a la actividad	Km	1.00	0.12	3.50		0.42	0.42
01.02.03	RAMPAS DE ACCESO ALA ACTIVIDAD							600.00
	Rampas de acceso ala actividad	m3	1.00	50.00	3.00	4	600.00	
01.02.04	TRAZO Y REPLANTEO	Km						3.94
	Limpieza y Descolmatacion		1.00	3.59			3.94	
	Gaviones		1.00	0.35				
01.02.04	CONTROL TOPOGRAFICO	Km						3.94
	Limpieza y descolmatacion		1.00	3.59			3.94	
	Gaviones		1.00	0.35				
1.03	MOVIMIENTO DE TIERRAS							
01.03.01	LIMPIEZA Y DESOLMATACION CAUCE RIO	m3						31,412.50
	Cauce estable de río		1.00	3,590.00	17.50	0.50	31,412.50	
01.03.02	CONFORMACIÓN DE DIQUE CON MATERIAL PROPIO	m3						29,617.50
	conformación de dique con material propio		1.00	3,590.00	2.75	3.00	29,617.50	
01.03.03	EXCAVACIÓN DE BASE PARA COLCHON ANTISOCAVANTE	m3						300.00
	Excavacion de colchon antisocavante		1.00	500.00	2.00	0.30	300.00	
01.03.04	PERFILADO Y REFINE EN TALUD DE DIQUE	m2						1,500.00
	perfilado y refine en talud de dique		1.00	500.00		3.00	1,500.00	
01.03.05	ELIMINACIÓN DE MATERIAL EXCEDENTE	m3						2,304.50
	eliminación de material excedente		1.00	esp = 10%			2,304.50	
1.04	PROTECCION C/GAVIONES Y COLCHON ANTISOCAVANTE							
01.04.01	SUMINISTRO, TRANSPORTE E INSTALACION DE GEOTEXTIL NO TEJIDO	m2						5,975.00
	suministro, transporte e instalacion de geotextil no tejido		1.00	500.00	11.95		5,975.00	
01.04.02	SELECCIÓN Y ACOPIO DE PIEDRA DE CANTERA Ø = 6" @ 8"	m3						4,575.00
	Gavion tipo colchon 5.0 x 2.0 x 0.30 m		2	500.00	2.00	0.30	600.00	
	Gavion tipo caja 5.0 x 1.0 x 1.0 m		3	500.00	2.15	1.00	3,225.00	
	Gavion tipo caja 5.0 x 1.5 x 1.0 m		1	500.00	1.50	1.00	750.00	
01.04.03	CARGUIO Y TRANSPORTE DE PIEDRA	m3						4,575.00
	Carguio y transporte de piedra			4,575.00			4,575.00	



01.04.04	SUMINISTRO Y ARMADO DE GAVION TIPO COLCHON DE 5 X 2 X 0.30 m	und.						200.00
	Suministro y armado gavión tipo colchón		2	500.00			200.00	
01.04.05	SUMINISTRO Y ARMADO DE GAVION TIPO CAJA DE 5 X 1 X 1 m	und.						300.00
	Suministro y armado gavión tipo caja		3	500.00			300.00	
01.04.06	SUMINISTRO Y ARMADO DE GAVION TIPO CAJA DE 5 X 1.5 X 1 m	und.						100.00
	Suministro y armado gavión tipo caja		1	500.00			100.00	
01.04.07	INSTALACION DE GAVION TIPO COLCHON DE 5 X 2 X 0.30 m	und.						200.00
	Instalación gavión tipo colchón		2	500.00			200.00	
01.04.08	INSTALACION DE GAVION TIPO CAJA DE 5 X 1.00 X 1.00 m	und.						300.00
	Instalación gavión tipo caja		3	500.00			300.00	
01.04.09	INSTALACION DE GAVION TIPO CAJA DE 5 X 1.50 X 1.00 m	und.						100.00
	Instalación gavión tipo caja		1	500.00			100.00	
01.04.10	LLENADO DE GAVION TIPO COLCHON DE 5 X 2.00 X 0.30 m	m3						600.00
	Llenado gavión tipo colchón		2	500.00	2.00	0.30	600.00	
01.04.11	LLENADO DE GAVION TIPO CAJA DE 5 X 1.00 X 1.00 m	m3						1,500.00
	Llenado gavión tipo caja		3	500.00	1.00	1.00	1,500.00	
01.04.12	LLENADO DE GAVION TIPO CAJA DE 5 X 1.50 X 1.00 m	m3						750.00
	Llenado gavión tipo caja		1	500.00	1.50	1.00	750.00	
01.04.13	TAPADO DE GAVION TIPO COLCHON DE 5 X 2.00 X 0.30 m	m2						2,000.00
	Tapado gavión tipo colchón		2	500.00	2.00		2,000.00	
01.04.14	TAPADO DE GAVION TIPO CAJA DE 5 X 1.00 X 1.00 m	m2						1,500.00
	Tapado gavión tipo caja		3	500.00	1.00		1,500.00	
01.04.15	TAPADO DE GAVION TIPO CAJA DE 5 X 1.50 X 1.00 m	m2						750.00
	Tapado gavión tipo caja		1	500.00	1.50		750.00	
01.05.	FORESTACION							
01.05.01	HABILITACIÓN Y SUMINISTRO DE PLANTONES	und.						333.33
	Habilitación y suministro de plantones		4	500.00			333.33	
01.05.02	EXCAVACIÓN DE HOYOS Y PLANTACION	und.						333.33
	Excavación de hoyos y plantación		4	500.00			333.33	
01.05.02	RIEGO Y MANTENIMIENTO	und.						333.33
	Riego y mantenimiento		4	500.00			333.33	
1.06.	FLETE TERRESTRE							
1.06.01.	FLETE TERRESTRE	glb	1	1.00			1	1.00

ESQUEMA DE LA MEDIDA ESTRUCTURAL

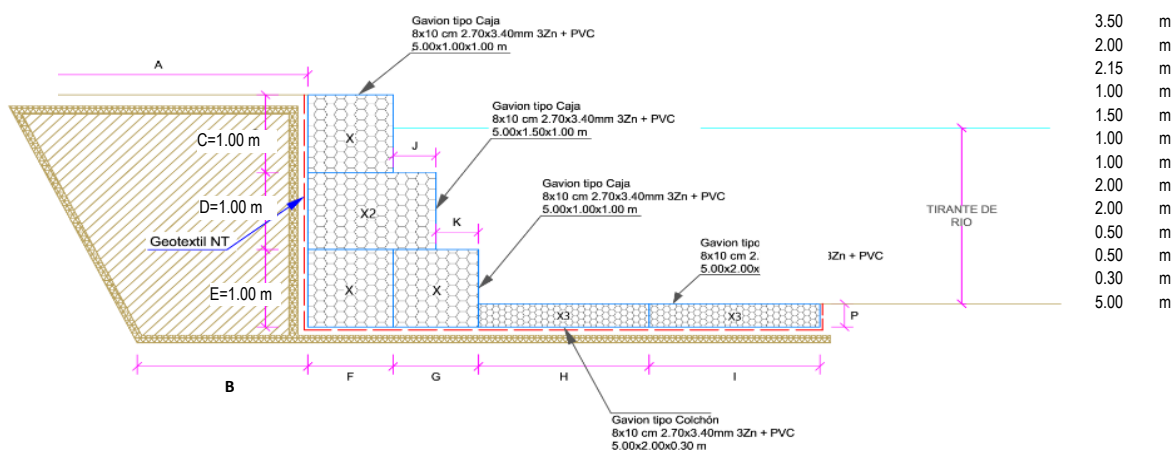

NOTA: LOS METRADOS SON REFERENCIALES, DEBIENDO SER LA FICHA TECNICA DEFINITIVA LA QUE ESTABLEZCA LOS VALORES FINALES, DE ACUERDO AL PLANTEAMIENTO ESTRUCTURAL



Firmado digitalmente por SANCHEZ MEZA Julio Cesar FAU 20520711865 hard Motivo: Doy V° B° Fecha: 2025/12/11 10:16:45-0500

Profesional de La Autoridad Nacional del Agua que ha elaborado la ficha técnica referencial



Administrador de La Administración Local Del Agua

Firmado digitalmente por MALAGA CUEVA Luis Ernesto FAU 20520711865 hard Motivo: Doy V° B°



Profesional Designado Por La AAA

Firmado digitalmente por TRACADO LUNA Victor Enrique FAU 20520711865 hard Motivo: Doy V° B° Fecha: 2025/12/11 14:42:16-0500

Director de La Autoridad Administrativa Del Agua

Análisis de precios unitarios Referenciales de la Propuesta Técnica

Presupuesto: LIMPIEZA, DESCOLMATACION , Y CONFORMACIÓN DE MUROS DE GAVION EN LA MARGEN IZQUIERDA DEL RIO SISA, SECTOR PUENTE SISA, DISTRITO SAN HILARION, PROVINCIA DE PICOTA, DEPARTAMENTO DE SAN MARTIN

Lugar: SECTOR PUENTE SISA , DISTRITO SAN HILAIRON, PROVINCIA DE PICOTA, DEPARTAMENTO DE SAN MARTIN

Partida	01.01		CARTEL DE IDENTIFICACION DE ACTIVIDAD				
Rendimiento	und/DIA	1.0000		EQ. 1.0000	Costo unitario directo por : und		1,778.59
Código	Descripción Recurso		Unidad	Cuadrilla	Cantidad	Precio S/.	Parcial S/.
	Mano de Obra						
0101010003	OPERARIO	hh	1.0000	8.0000	28.46		227.68
0101010005	PEON	hh	2.0000	16.0000	20.29		324.64
							552.32
	Materiales						
02041200010009	CLAVOS PARA MADERA CON CABEZA DE 2" A 4"	kg		2.0000	7.25		14.50
0207030001	HORMIGON	m3		0.4800	40.00		19.20
0213010001	CEMENTO PORTLAND TIPO I (42.5 kg)	bol		1.2000	30.00		36.00
0231010001	MADERA TORNILLO	p2		70.0000	7.00		490.00
02901500260004	GIGANTOGRAFIA SEGUN DISEÑO	und		1.0000	650.00		650.00
							1,209.70
	Equipos						
0301010006	HERRAMIENTAS MANUALES	%mo		3.0000	552.32		16.57
							16.57
Partida	01.02		CASETA DE GUARDIANA Y/O ALMACEN				
Rendimiento	m2/DIA	20.0000		EQ. 20.0000	Costo unitario directo por : m2		93.73
Código	Descripción Recurso		Unidad	Cuadrilla	Cantidad	Precio S/.	Parcial S/.
	Mano de Obra						
0101010003	OPERARIO	hh	1.0000	0.4000	28.46		11.38
0101010004	OFICIAL	hh	1.0000	0.4000	22.40		8.96
0101010005	PEON	hh	1.0000	0.4000	20.29		8.12
							28.46
	Materiales						
02041200010005	CLAVOS PARA MADERA CON CABEZA DE 3"	kg		0.2500	7.25		1.81
0204180008	CALAMINA GALVANIZADA e=0.14 mm	m2		0.8000	9.60		7.68
0231010001	MADERA TORNILLO	p2		6.0000	7.00		42.00
02310500010007	TRIPLAY LUPUNA E= 6 mm	m2		0.7500	17.24		12.93
							64.42
	Equipos						
0301010006	HERRAMIENTAS MANUALES	%mo		3.0000	28.46		0.85
							0.85
Partida	02.01		MOVILIZACION Y DESMOVILIZACION DE MAQUINARIAS Y EQUIPOS				
Rendimiento	glb/DIA	1.0000		EQ. 1.0000	Costo unitario directo por : glb		10,021.59
Código	Descripción Recurso		Unidad	Cuadrilla	Cantidad	Precio S/.	Parcial S/.
	Mano de Obra						
0101010005	PEON	hh	6.0000	48.0000	20.29		973.92
							973.92
	Equipos						
0301010006	HERRAMIENTAS MANUALES	%mo		3.0000	973.92		29.22
03012200010004	CAMION PLATAFORMA 4 x 6 300 HP 19 tn	hm	0.7500	6.0000	452.00		2,712.00
0301220011	CAMION SEMI TRAYLER 6 x4 330 HP 35 TN	hm	1.8750	15.0000	420.43		6,306.45
							9,047.67
Partida	02.02		HABILITACION DE CAMINO DE ACCESO				
Rendimiento	km/DIA	0.8000		EQ. 0.8000	Costo unitario directo por : km		7,721.90
Código	Descripción Recurso		Unidad	Cuadrilla	Cantidad	Precio S/.	Parcial S/.
	Mano de Obra						
0101010004	OFICIAL	hh	1.0000	10.0000	22.40		224.00
0101010005	PEON	hh	1.0000	10.0000	20.29		202.90
							426.90
	Equipos						
03011800020002	TRACTOR DE ORUGAS DE 300-330 HP	hm	1.0000	10.0000	729.50		7,295.00
							7,295.00



Firmado digitalmente
por SANCHEZ MEZA
Julio Cesar FAU
20520711865 hard
Motivo: Doy V° B°
Fecha: 2025/12/11
10:16:45-0500

Profesional de la ALA que ha elaborado
la ficha técnica referencial



Administrador de La
Administración Local Del Agua



Firmado digitalmente
por TRINADO LUISA
Victor Enrique FAU
20520711865 hard
Motivo: Doy V° B°
Fecha: 2025/12/15
14:40:16-0500

Profesional Designado
Por La AAA

Director de La Autoridad
Administrativa Del Agua

Partida	02.03		RAMPAS DE ACCESO A LA ACTIVIDAD				
Rendimiento	m3/DIA	1,000.0000	EQ. 1,000.0000		Costo unitario directo por : m3		6.03
Código	Descripción Recurso		Unidad	Cuadrilla	Cantidad	Precio \$/.	Parcial \$/.
	Mano de Obra						
0101010005	PEON	hh	1.0000	0.0080	20.29	0.16	
0101010010	OFICIAL (CONTROLADOR)	hh	0.1000	0.0008	22.40	0.02	
							0.18
	Equipos						
0301010006	HERRAMIENTAS MANUALES	%mo		3.0000	0.18	0.01	
03011800020002	TRACTOR DE ORUGAS DE 300-330 HP	hm	1.0000	0.0080	729.50	5.84	
							5.85

Partida	02.04		TRAZO Y REPLANTEO				
Rendimiento	km/DIA	0.5000	EQ. 0.5000		Costo unitario directo por : km		1,881.02
Código	Descripción Recurso		Unidad	Cuadrilla	Cantidad	Precio \$/.	Parcial \$/.
	Mano de Obra						
0101010003	OPERARIO	hh	0.1000	1.6000	28.46	45.54	
0101010005	PEON	hh	0.5000	8.0000	20.29	162.32	
0101030000	TOPOGRAFO	hh	1.0000	16.0000	29.42	470.72	
01010300030003	AYUDANTE DE TOPOGRAFIA	hh	0.5000	8.0000	22.40	179.20	
							857.78
	Materiales						
02040300010043	FIERRO 3/8"	var		0.5000	22.30	11.15	
0213010001	CEMENTO PORTLAND TIPO I (42.5 kg)	bol		3.6000	30.00	108.00	
02130300010003	YESO BOLSA 25 kg	bol		3.0000	20.00	60.00	
0231040001	ESTACAS DE MADERA	und		50.0000	4.65	232.50	
0240020001	PINTURA ESMALTE	gal		0.3500	60.17	21.06	
							432.71
	Equipos						
0301000014	MIRAS	día	2.0000	4.0000	17.36	69.44	
0301000015	JALONES	día	4.0000	8.0000	14.96	119.68	
0301000022	ESTACION TOTAL	he	1.0000	16.0000	23.48	375.68	
0301010006	HERRAMIENTAS MANUALES	%mo		3.0000	857.78	25.73	
							590.53

Partida	02.05		CONTROL TOPOGRAFICO				
Rendimiento	km/DIA	0.2000	EQ. 0.2000		Costo unitario directo por : km		2,830.63
Código	Descripción Recurso		Unidad	Cuadrilla	Cantidad	Precio \$/.	Parcial \$/.
	Mano de Obra						
0101010004	OFICIAL	hh	0.1000	4.0000	22.40	89.60	
0101010005	PEON	hh	0.5000	20.0000	20.29	405.80	
0101030000	TOPOGRAFO	hh	1.0000	40.0000	29.42	1,176.80	
01010300030003	AYUDANTE DE TOPOGRAFIA	hh	0.2500	10.0000	22.40	224.00	
							1,896.20
	Materiales						
02130300010003	YESO BOLSA 25 kg	bol		3.0000	20.00	60.00	
0231040001	ESTACAS DE MADERA	und		50.0000	4.65	232.50	
0240020001	PINTURA ESMALTE	gal		0.2500	60.17	15.04	
							307.54
	Equipos						
0301000023	NIVEL TOPOGRAFICO	hm	1.0000	40.0000	14.25	570.00	
0301010006	HERRAMIENTAS MANUALES	%mo		3.0000	1,896.20	56.89	
							626.89

Partida	03.01		LIMPIEZA Y DESCOLMATACIÓN DE CAUCE DE RIO				
Rendimiento	m3/DIA	850.0000	EQ. 850.0000		Costo unitario directo por : m3		7.33
Código	Descripción Recurso		Unidad	Cuadrilla	Cantidad	Precio \$/.	Parcial \$/.
	Mano de Obra						
0101010003	OPERARIO	hh	1.0000	0.0094	28.46	0.27	
0101010005	PEON	hh	1.0000	0.0094	20.29	0.19	
							0.46
	Equipos						
0301010006	HERRAMIENTAS MANUALES	%mo		3.0000	0.46	0.01	
03011800020002	TRACTOR DE ORUGAS DE 300-330 HP	hm	1.0000	0.0094	729.50	6.86	
							6.87



Firmado digitalmente
por SANCHEZ MEZA
Julio Cesar FAU
20520711865 hard
Motivo: Doy V° B°
Fecha: 2025/12/11
10:16:45-0500

Profesional de la ALA que ha elaborado
la ficha técnica referencial



Firmado digitalmente por
MALAGA CUEVA
Luis Ernesto FAU
20520711865 hard
Motivo: Doy V° B°

Administrador de La
Administración Local Del Agua



Firmado digitalmente
por TRINADO LIRIANA
Victor Enrique FAU
20520711865 hard
Motivo: Doy V° B°
Fecha: 2025/12/15
14:40:16-0500

Profesional Designado
Por La AAA

Director de La Autoridad
Administrativa Del Agua

Partida	03.02		CONFORMACION DE DIQUE SECO C/ MAQUINARIA CON MATERIAL PROPIO				
Rendimiento	m3/DIA	810.0000	EQ. 810.0000		Costo unitario directo por : m3		7.65
Código	Descripción Recurso		Unidad	Cuadrilla	Cantidad	Precio S/.	Parcial S/.
	Mano de Obra						
0101010005	PEON	hh	1.0000	0.0099	20.29	0.20	
0101010010	OFICIAL (CONTROLADOR)	hh	1.0000	0.0099	22.40	0.22	
							0.42
	Equipos						
0301010006	HERRAMIENTAS MANUALES	%mo		3.0000	0.42	0.01	
03011800020002	TRACTOR DE ORUGAS DE 300-330 HP	hm	1.0000	0.0099	729.50	7.22	
							7.23
Partida	03.03		EXCAVACION PARA COLCHON ANTISOCAVANTE				
Rendimiento	m3/DIA	800.0000	EQ. 800.0000		Costo unitario directo por : m3		12.79
Código	Descripción Recurso		Unidad	Cuadrilla	Cantidad	Precio S/.	Parcial S/.
	Mano de Obra						
0101010003	OPERARIO	hh	0.1000	0.0010	28.46	0.03	
0101010005	PEON	hh	1.0000	0.0100	20.29	0.20	
							0.23
	Equipos						
0301010006	HERRAMIENTAS MANUALES	%mo		3.0000	0.23	0.01	
03011700010007	EXCAVADORA SOBRE ORUGAS 170 - 250 HP 1	hm	1.0000	0.0100	525.13	5.25	
03011800020002	TRACTOR DE ORUGAS DE 300-330 HP	hm	1.0000	0.0100	729.50	7.30	
							12.56
Partida	03.04		PERFILADO Y REFINE EN TALUD DE DIQUE				
Rendimiento	m2/DIA	1,200.0000	EQ. 1,200.0000		Costo unitario directo por : m2		3.95
Código	Descripción Recurso		Unidad	Cuadrilla	Cantidad	Precio S/.	Parcial S/.
	Mano de Obra						
0101010004	OFICIAL	hh	1.0000	0.0067	22.40	0.15	
0101010005	PEON	hh	2.0000	0.0133	20.29	0.27	
							0.42
	Equipos						
0301010006	HERRAMIENTAS MANUALES	%mo		3.0000	0.42	0.01	
03011700010007	EXCAVADORA SOBRE ORUGAS 170 - 250 HP 1	hm	1.0000	0.0067	525.13	3.52	
							3.53
Partida	03.05		ELIMINACION DE MATERIAL EXCEDENTE				
Rendimiento	m3/DIA	1,200.0000	EQ. 1,200.0000		Costo unitario directo por : m3		14.49
Código	Descripción Recurso		Unidad	Cuadrilla	Cantidad	Precio S/.	Parcial S/.
	Mano de Obra						
0101010005	PEON	hh	1.0000	0.0067	20.29	0.14	
0101010010	OFICIAL (CONTROLADOR)	hh	0.1000	0.0007	22.40	0.02	
							0.16
	Equipos						
0301010006	HERRAMIENTAS MANUALES	%mo		3.0000	0.16		
03011600010005	CARGADOR SOBRE LLANTAS DE 200 - 250 HP 4. yd3	hm	1.0000	0.0067	399.70	2.68	
0301220010	CAMION VOLQUETE 6 x 4 330HP15 M3	hm	4.0000	0.0267	436.20	11.65	
							14.33



Firmado digitalmente
por SANCHEZ MEZA
Julio Cesar FAU
20520711865 hard
Motivo: Doy V° B°
Fecha: 2025/12/11
10:16:45-0500

Profesional de la ALA que ha elaborado
la ficha técnica referencial



Firmado digitalmente
por MALAGA
CUEVA Luis
Ernesto FAU
20520711865 hard
Motivo: Doy V° B°

Administrador de La
Administración Local Del Agua



Firmado digitalmente
por TRINADO LIRIANA
Victor Enrique FAU
20520711865 hard
Motivo: Doy V° B°
Fecha: 2025/12/15
14:40:16-0500

Profesional Designado
Por La AAA

Director de La Autoridad
Administrativa Del Agua



PERÚ

Ministerio
de Desarrollo Agrario
y Riego

Partida	04.01		SUMINISTRO E INSTALACION DE GEOTEXTIL NO TEJIDO MACTEX MT 20				
Rendimiento	m2/DIA	500.0000	EQ. 500.0000		Costo unitario directo por : m2		14.99
Código	Descripción Recurso		Unidad	Cuadrilla	Cantidad	Precio S/.	Parcial S/.
	Mano de Obra						
0101010003	OPERARIO		hh	1.0000	0.0160	28.46	0.46
0101010004	OFICIAL		hh	1.0000	0.0160	22.40	0.36
0101010005	PEON		hh	2.0000	0.0320	20.29	0.65
							1.47
	Materiales						
0210020009	GEOTEXTIL NO TEJIDO MACTEX MT200		m2		1.0500	12.84	13.48
							13.48
	Equipos						
0301010006	HERRAMIENTAS MANUALES		%mo		3.0000	1.47	0.04
							0.04
Partida	04.02		SELECCIÓN Y ACOPIO DE PIEDRA DE CANTERA Ø = 6" @ 8"				
Rendimiento	m3/DIA	100.0000	EQ. 100.0000		Costo unitario directo por : m3		86.01
Código	Descripción Recurso		Unidad	Cuadrilla	Cantidad	Precio S/.	Parcial S/.
	Mano de Obra						
0101010004	OFICIAL		hh	1.0000	0.0800	22.40	1.79
0101010005	PEON		hh	25.0000	2.0000	20.29	40.58
							42.37
	Materiales						
02070100050005	PIEDRA MEDIANA DE 6" a 8" (comunidad)		m3		1.0000	42.37	42.37
							42.37
	Equipos						
0301010006	HERRAMIENTAS MANUALES		%mo		3.0000	42.37	1.27
							1.27
Partida	04.03		CARGUIO Y TRANSPORTE DE PIEDRA				
Rendimiento	m3/DIA	460.0000	EQ. 460.0000		Costo unitario directo por : m3		34.25
Código	Descripción Recurso		Unidad	Cuadrilla	Cantidad	Precio S/.	Parcial S/.
	Mano de Obra						
0101010004	OFICIAL		hh	1.0000	0.0174	22.40	0.39
							0.39
	Equipos						
0301010006	HERRAMIENTAS MANUALES		%mo		5.0000	0.39	0.02
03011600010005	CARGADOR SOBRE LLANTAS DE 200 - 250 HP 4. yd3	hm		0.5000	0.0087	399.70	3.48
0301220010	CAMION VOLQUETE 6 x 4 330HP15 M3	hm		4.0000	0.0696	436.20	30.36
							33.86
Partida	04.04		SUMINISTRO Y ARMADO DE GAVION TIPO COLCHON DE 5 X 2 X 0.30 m				
Rendimiento	und/DIA	16.0000	EQ. 16.0000		Costo unitario directo por : und		789.16
Código	Descripción Recurso		Unidad	Cuadrilla	Cantidad	Precio S/.	Parcial S/.
	Mano de Obra						
0101010004	OFICIAL		hh	1.0000	0.5000	22.40	11.20
0101010005	PEON		hh	2.0000	1.0000	20.29	20.29
							31.49
	Materiales						
02043000010005	GAVION TIPO CAJA 10x12cm, CAL 2.7mm 5 x 2 x 0.30	und			1.0000	756.73	756.73
							756.73
	Equipos						
0301010006	HERRAMIENTAS MANUALES		%mo		3.0000	31.49	0.94
							0.94



Firmado digitalmente
por SANCHEZ MEZA
Julio Cesar FAU
20520711865 hard
Motivo: Doy V° B°
Fecha: 2025/12/11
10:16:45-0500

Profesional de la ALA que ha elaborado
la ficha técnica referencial



Firmado digitalmente
por MALAGA
CUEVA Luis
Ernesto FAU
20520711865
hard
Motivo: Doy V°
B°

Administrador de La
Administración Local Del Agua



Firmado digitalmente
por TRINADO LUIS
Victor Enrique FAU
20520711865 hard
Motivo: Doy V° B°
Fecha: 2025/12/11
14:40:16-0500

Profesional Designado
Por La AAA

Director de La Autoridad
Administrativa Del Agua



PERÚ

Ministerio
de Desarrollo Agrario
y Riego

Partida	04.05		SUMINISTRO Y ARMADO DE GAVION TIPO CAJA DE 5 X 1 X 1 m				
Rendimiento	und/DIA	6.0000	EQ. 6.0000		Costo unitario directo por : und		655.72
Código	Descripción Recurso		Unidad	Cuadrilla	Cantidad	Precio S/.	Parcial S/.
		Mano de Obra					
0101010004	OFICIAL		hh	0.3750	0.5000	22.40	11.20
0101010005	PEON		hh	0.7500	1.0000	20.29	20.29
							31.49
		Materiales					
02043000010006	GAVION TIPO CAJA 10x12cm, CAL 2.7mm 5 x 1 x 1 TR und				1.0000	623.29	623.29
							623.29
		Equipos					
0301010006	HERRAMIENTAS MANUALES		%mo		3.0000	31.49	0.94
							0.94

Partida	04.06		SUMINISTRO Y ARMADO DE GAVION TIPO CAJA DE 5 X 1.5 X 1 m				
Rendimiento	und/DIA	8.0000	EQ. 8.0000		Costo unitario directo por : und		864.65
Código	Descripción Recurso		Unidad	Cuadrilla	Cantidad	Precio S/.	Parcial S/.
		Mano de Obra					
0101010004	OFICIAL		hh	0.5000	0.5000	22.40	11.20
0101010005	PEON		hh	1.0000	1.0000	20.29	20.29
							31.49
		Materiales					
02043000010007	GAVION TIPO CAJA 10x12cm, CAL 2.7mm 5 x 1.5 x 1 T und				1.0000	832.22	832.22
							832.22
		Equipos					
0301010006	HERRAMIENTAS MANUALES		%mo		3.0000	31.49	0.94
							0.94

Partida	04.07		INSTALACION DE GAVION TIPO COLCHON DE 5 x 2 x 0.30				
Rendimiento	und/DIA	20.0000	EQ. 20.0000		Costo unitario directo por : und		26.45
Código	Descripción Recurso		Unidad	Cuadrilla	Cantidad	Precio S/.	Parcial S/.
		Mano de Obra					
0101010004	OFICIAL		hh	1.0000	0.4000	22.40	8.96
0101010005	PEON		hh	2.0000	0.8000	20.29	16.23
							25.19
		Equipos					
0301010006	HERRAMIENTAS MANUALES		%mo		5.0000	25.19	1.26
							1.26

Partida	04.08		INSTALACION DE GAVION TIPO CAJA DE 5 x 1 x 1m				
Rendimiento	und/DIA	15.0000	EQ. 15.0000		Costo unitario directo por : und		35.27
Código	Descripción Recurso		Unidad	Cuadrilla	Cantidad	Precio S/.	Parcial S/.
		Mano de Obra					
0101010004	OFICIAL		hh	1.0000	0.5333	22.40	11.95
0101010005	PEON		hh	2.0000	1.0667	20.29	21.64
							33.59
		Equipos					
0301010006	HERRAMIENTAS MANUALES		%mo		5.0000	33.59	1.68
							1.68

Partida	04.09		INSTALACION DE GAVION TIPO CAJA DE 5 x 1.5 x 1m				
Rendimiento	und/DIA	12.0000	EQ. 12.0000		Costo unitario directo por : und		44.08
Código	Descripción Recurso		Unidad	Cuadrilla	Cantidad	Precio S/.	Parcial S/.
		Mano de Obra					
0101010004	OFICIAL		hh	1.0000	0.6667	22.40	14.93
0101010005	PEON		hh	2.0000	1.3333	20.29	27.05
							41.98
		Equipos					
0301010006	HERRAMIENTAS MANUALES		%mo		5.0000	41.98	2.10
							2.10



Firmado digitalmente
por SANCHEZ MEZA
Julio Cesar FAU
20520711865 hard
Motivo: Doy V° B°
Fecha: 2025/12/11
10:16:45-0500

Profesional de la ALA que ha elaborado
la ficha técnica referencial



Firmado digitalmente por
MALAGA CUEVA
Luis Ernesto FAU
20520711865 hard
Motivo: Doy V° B°

Administrador de La
Administración Local Del Agua



Firmado digitalmente
por TRINADO LIRIANA
Victor Enrique FAU
20205711388 hard
Motivo: Doy V° B°
Fecha: 2025/12/15
14:40:16-0500

Profesional Designado
Por La AAA

Director de La Autoridad
Administrativa Del Agua



PERÚ

Ministerio
de Desarrollo Agrario
y Riego

Partida	04.10		LLENADO DE GAVION TIPO COLCHON DE 5 X2.00 X 0.30 m				
Rendimiento	m3/DIA	40.0000	EQ. 40.0000		Costo unitario directo por : m3		38.05
Código	Descripción Recurso		Unidad	Cuadrilla	Cantidad	Precio S/.	Parcial S/.
		Mano de Obra					
0101010004	OFICIAL		hh	1.0000	0.2000	22.40	4.48
0101010005	PEON		hh	8.0000	1.6000	20.29	32.46
							36.94
		Equipos					
0301010006	HERRAMIENTAS MANUALES		%mo		3.0000	36.94	1.11
							1.11
Partida	04.11		LLENADO DE GAVION TIPO CAJA DE 5 X 1.00 X 1.00 m				
Rendimiento	m3/DIA	30.0000	EQ. 30.0000		Costo unitario directo por : m3		51.71
Código	Descripción Recurso		Unidad	Cuadrilla	Cantidad	Precio S/.	Parcial S/.
		Mano de Obra					
0101010004	OFICIAL		hh	1.0000	0.2667	22.40	5.97
0101010005	PEON		hh	8.0000	2.1333	20.29	43.28
							49.25
		Equipos					
0301010006	HERRAMIENTAS MANUALES		%mo		5.0000	49.25	2.46
							2.46
Partida	04.12		LLENADO DE GAVION TIPO CAJA DE 5 X 1.50 X 1.00 m				
Rendimiento	m3/DIA	25.0000	EQ. 25.0000		Costo unitario directo por : m3		60.88
Código	Descripción Recurso		Unidad	Cuadrilla	Cantidad	Precio S/.	Parcial S/.
		Mano de Obra					
0101010004	OFICIAL		hh	1.0000	0.3200	22.40	7.17
0101010005	PEON		hh	8.0000	2.5600	20.29	51.94
							59.11
		Equipos					
0301010006	HERRAMIENTAS MANUALES		%mo		3.0000	59.11	1.77
							1.77
Partida	04.13		TAPADO DE GAVION TIPO COLCHON 5 X 2.00 X 0.30 m				
Rendimiento	m2/DIA	40.0000	EQ. 40.0000		Costo unitario directo por : m2		13.23
Código	Descripción Recurso		Unidad	Cuadrilla	Cantidad	Precio S/.	Parcial S/.
		Mano de Obra					
0101010004	OFICIAL		hh	1.0000	0.2000	22.40	4.48
0101010005	PEON		hh	2.0000	0.4000	20.29	8.12
							12.60
		Equipos					
0301010006	HERRAMIENTAS MANUALES		%mo		5.0000	12.60	0.63
							0.63
Partida	04.14		TAPADO DE GAVION TIPO CAJA DE 5 X1.00 X 1.00 m				
Rendimiento	m2/DIA	32.0000	EQ. 32.0000		Costo unitario directo por : m2		16.54
Código	Descripción Recurso		Unidad	Cuadrilla	Cantidad	Precio S/.	Parcial S/.
		Mano de Obra					
0101010004	OFICIAL		hh	1.0000	0.2500	22.40	5.60
0101010005	PEON		hh	2.0000	0.5000	20.29	10.15
							15.75
		Equipos					
0301010006	HERRAMIENTAS MANUALES		%mo		5.0000	15.75	0.79
							0.79



Firmado digitalmente
por SANCHEZ MEZA
Julio Cesar FAU
20520711865 hard
Motivo: Doy V° B°
Fecha: 2025/12/11
10:16:45-0500

Profesional de la ALA que ha elaborado
la ficha técnica referencial



Administrador de La
Administración Local Del Agua

Firmado digitalmente
por MALAGA
CUEVA Luis
Ernesto FAU
20520711865 hard
Motivo: Doy V° B°



Firmado digitalmente
por TIRADO LUISA
Victor Enrique FAU
20520711865 hard
Motivo: Doy V° B°
Fecha: 2025/12/15
14:40:16-0500

Profesional Designado
Por La AAA

Director de La Autoridad
Administrativa Del Agua

Partida	04.15	TAPADO DE GAVION TIPO CAJA DE 5 X1.50 X 1.00 m					
Rendimiento	m2/DIA	30.0000	EQ. 30.0000		Costo unitario directo por : m2		17.63
Código	Descripción Recurso		Unidad	Cuadrilla	Cantidad	Precio S/.	Parcial S/.
	Mano de Obra						
0101010004	OFICIAL		hh	1.0000	0.2667	22.40	5.97
0101010005	PEON		hh	2.0000	0.5333	20.29	10.82
							16.79
	Equipos						
0301010006	HERRAMIENTAS MANUALES		%mo		5.0000	16.79	0.84
							0.84
Partida	05.01	HABILITACION Y SUMINSTRO DE PLANTONES					
Rendimiento	und/DIA	1,000.0000	EQ. 1,000.0000		Costo unitario directo por : und		8.68
Código	Descripción Recurso		Unidad	Cuadrilla	Cantidad	Precio S/.	Parcial S/.
	Mano de Obra						
0101010004	OFICIAL		hh	0.1000	0.0008	22.40	0.02
0101010005	PEON		hh	1.0000	0.0080	20.29	0.16
							0.18
	Materiales						
0291010006	PLANTON NATIVO		und		1.0000	5.00	5.00
							5.00
	Equipos						
0301010006	HERRAMIENTAS MANUALES		%mo		3.0000	0.18	0.01
0301220010	CAMION VOLQUETE 6 x 4 330HP15 M3		hm	1.0000	0.0080	436.20	3.49
							3.50
Partida	05.02	EXCAVACION DE HOYOS Y PLANTACION					
Rendimiento	und/DIA	60.0000	EQ. 60.0000		Costo unitario directo por : und		3.09
Código	Descripción Recurso		Unidad	Cuadrilla	Cantidad	Precio S/.	Parcial S/.
	Mano de Obra						
0101010004	OFICIAL		hh	0.1000	0.0133	22.40	0.30
0101010005	PEON		hh	1.0000	0.1333	20.29	2.70
							3.00
	Equipos						
0301010006	HERRAMIENTAS MANUALES		%mo		3.0000	3.00	0.09
							0.09
Partida	05.03	RIEGO Y MANTENIMIENTO					
Rendimiento	und/DIA	300.0000	EQ. 300.0000		Costo unitario directo por : und		7.79
Código	Descripción Recurso		Unidad	Cuadrilla	Cantidad	Precio S/.	Parcial S/.
	Mano de Obra						
0101010004	OFICIAL		hh	0.1000	0.0027	22.40	0.06
0101010005	PEON		hh	1.0000	0.0267	20.29	0.54
							0.60
	Equipos						
03012200050005	CAMION CISTERNA 4 x 2 (AGUA) 145 - 165 HP 2,000 C hm			1.0000	0.0267	269.45	7.19
							7.19
Partida	06.01	FLETE TERRESTRE					
Rendimiento	glb/DIA		EQ.		Costo unitario directo por : glb		15,000.00
Código	Descripción Recurso		Unidad	Cuadrilla	Cantidad	Precio S/.	Parcial S/.
	Materiales						
0203020002	FLETE TERRESTRE		glb		1.0000	15,000.00	15,000.00
							15,000.00

NOTA: LOS ANALISIS DE COSTOS UNITARIOS SON REFERENCIALES, DEBIENDO SER LA FICHA TECNICA DEFINITIVA LA QUE DETERMINE LOS COSTOS UNITARIOS FINALES



PERÚ

Ministerio
de Desarrollo Agrario
y Riego**Precios y cantidades de recursos requeridos por tipo**

Presupuesto: LIMPIEZA, DESCOLMATACION , Y CONFORMACIÓN DE MUROS DE GAVION EN LA MARGEN IZQUIERDA DEL RIO SISA, SECTOR PUENTE SISA, DISTRITO SAN HILARION, PROVINCIA DE PICOTA, DEPARTAMENTO DE SAN MARTIN

Lugar: SECTOR PUENTE SISA , DISTRITO SAN HILAIRO, PROVINCIA DE PICOTA, DEPARTAMENTO DE SAN MARTIN

Fecha: 10/12/2025

Código	Recurso	Unidad	Cantidad	Precio S/.	Parcial S/.
MANO DE OBRA					
0101010003	OPERARIO	hh	411.4815	28.46	11,710.76
0101010004	OFICIAL	hh	2,924.5495	22.40	65,509.91
0101010005	PEON	hh	19,504.6609	20.29	395,749.57
0101010010	OFICIAL (CONTROLADOR)	hh	295.3068	22.40	6,614.87
0101030000	TOPOGRAFO	hh	220.6400	29.42	6,491.23
01010300030003	AYUDANTE DE TOPOGRAFIA	hh	70.9200	22.40	1,588.61
					487,664.95
MATERIALES					
0203020002	FLETE TERRESTRE	gib	1.0000	15,000.00	15,000.00
02040300010043	FIERRO 3/8"	var	1.9700	22.30	43.93
02041200010005	CLAVOS PARA MADERA CON CABEZA DE 3"	kg	3.7500	7.25	27.19
02041200010009	CLAVOS PARA MADERA CON CABEZA DE 2" A 4"	kg	2.0000	7.25	14.50
0204180008	CALAMINA GALVANIZADA e=0.14 mm	m2	12.0000	9.60	115.20
02043000010005	GAVION TIPO CAJA 10x12cm, CAL 2.7mm 5 x 2 x 0.5 TRIPLE ZINC	und	200.0000	756.73	151,346.00
02043000010006	GAVION TIPO CAJA 10x12cm, CAL 2.7mm 5 x 1 x 1 TRIPLE ZINC	und	300.0000	623.29	186,987.00
02043000010007	GAVION TIPO CAJA 10x12cm, CAL 2.7mm 5 x 1.5 x 1 TRIPLE ZINC	und	100.0000	832.22	83,222.00
02070100050005	PIEDRA MEDIANA DE 6" a 8" (comunidad)	m3	4,575.0000	42.37	193,842.75
0207030001	HORMIGON	m3	0.4800	40.00	19.20
0210020009	GEOTEXTIL NO TEJIDO MACTEX MT200	m2	6,273.7500	12.84	80,554.95
0213010001	CEMENTO PORTLAND TIPO I (42.5 kg)	bol	15.3840	30.00	461.52
02130300010003	YESO BOLSA 25 kg	bol	23.6400	20.00	472.80
0231010001	MADERA TORNILLO	p2	160.0000	7.00	1,120.00
0231040001	ESTACAS DE MADERA	und	394.0000	4.65	1,832.10
02310500010007	TRIPLAY LUPUNA E= 6 mm	m2	11.2500	17.24	193.95
0240020001	PINTURA ESMALTE	gal	2.3640	60.17	142.24
02901500260004	GIGANTOGRAFIA SEGUN DISEÑO	und	1.0000	650.00	650.00
0291010006	PLANTON NATIVO	und	333.3300	5.00	1,666.65
					717,711.98
EQUIPOS					
0301000014	MIRAS	día	15.7600	17.36	273.59
0301000015	JALONES	día	31.5200	14.96	471.54
0301000022	ESTACION TOTAL	he	63.0400	23.48	1,480.18
0301000023	NIVEL TOPOGRAFICO	hm	157.6000	14.25	2,245.80
0301010006	HERRAMIENTAS MANUALES	%mo			17,576.96
03011600010005	CARGADOR SOBRE LLANTAS DE 200 - 250 HP 4. yd3	hm	55.2427	399.70	22,080.51
03011700010007	EXCAVADORA SOBRE ORUGAS 170 - 250 HP 1	hm	13.0500	525.13	6,852.95
03011800020002	TRACTOR DE ORUGAS DE 300-330 HP	hm	600.4908	729.50	438,058.04
03012200010004	CAMION PLATAFORMA 4 x 6 300 HP 19 tn	hm	12.0000	452.00	5,424.00
03012200050005	CAMION CISTERNA 4 x 2 (AGUA) 145 - 165 HP 2,000 GLN	hm	8.8991	269.45	2,397.86
0301220010	CAMION VOLQUETE 6 x 4 330HP15 M3	hm	382.6168	436.20	166,897.45
0301220011	CAMION SEMI TRAYLER 6 x4 330 HP 35 TN	hm	30.0000	420.43	12,612.90
					676,371.78
Total				S/.	1,881,748.71



Firmado digitalmente
por SANCHEZ MEZA
Julio Cesar FAU
20520711865 hard
Motivo: Doy V° B°
Fecha: 2025/12/11
10:16:45-0500



Firmado digitalmente
por MALAGA
CUEVA Luis
Ernesto FAU
20520711865
hard
Motivo: Doy V° B°
Fecha: 2025/12/11
14:40:16-0500



Firmado digitalmente
por TRACADO LUPUNA
Victor Enrique FAU
20520711865 hard
Motivo: Doy V° B°
Fecha: 2025/12/11
14:40:16-0500

Profesional de la AA

la ficha técnica

Administración Local Del Agua

Profesional Designado
Por La AAADirector de La Autoridad
Administrativa Del Agua



CRONOGRAMA REFERENCIAL DE ACTIVIDADES DE LA PROPUESTA TECNICA

Proyecto: LIMPIEZA, DESCOLMATACION , Y CONFORMACIÓN DE MUROS DE GAVION EN LA MARGEN IZQUIERDA DEL RIO SISA, SECTOR PUENTE SISA, DISTRITO SAN HILARION, PROVINCIA DE PICOTA, DEPARTAMENTO DE SAN MARTIN

Ubicación: SECTOR PUENTE SISA , DISTRITO SAN HILAIRON, PROVINCIA DE PICOTA, DEPARTAMENTO DE SAN MARTIN

Fecha: 10/12/2025

ITEM	ACTIVIDAD	UNIDAD	DIAS	PLAZO DE EJECUCION (DÍAS)											
				MES 01				MES 02				MES 03			
				I	II	III	IV	I	II	III	IV	I	II	III	IV
1.00	LIMPIEZA, DESCOLMATACION (L=3590 M) Y CONSTRUCCION DE MURO DE GAVIONES (L= 500.00 ML.)														
1.01	OBRAS PROVISIONALES														
01.01.01	CARTEL INFORMATIVO DE LA ACTIVIDAD 3.60 x 4.80 m	und	1.00												
01.01.02	CASETA DE GUARDIANA Y/O ALMACEN	m2	1.00												
1.02	TRABAJOS PRELIMINARES														
01.02.01	MOVILIZACION Y DESMOVILIZACION MAQUINARIA PESADA	VJE	2.00												
01.02.02	HABILITACION DE CAMINOS DE ACCESO	km	1.00												
01.02.03	RAMPAS DE ACCESO ALA ACTIVIDAD	m3	1.00												
01.02.04	TRAZO Y REPLANTEO	km	8.00												
01.02.05	CONTROL TOPOGRAFICO	km	20.00												
1.03	MOVIMIENTO DE TIERRAS														
01.03.01	LIMPIEZA Y DESOLMATACION CAUCE RIO	m3	37.00												
01.03.02	CONFORMACIÓN DE DIQUE CON MATERIAL PROPIO	m3	37.00												
01.03.03	EXCAVACIÓN DE BASE PARA COLCHON ANTISOCAVANTE	m3	1.00												
01.03.04	PERFILADO Y REFINE EN TALUD DE DIQUE	m2	2.00												
01.03.05	ELIMINACIÓN DE MATERIAL EXCEDENTE	m3	2.00												
1.04	PROTECCION C/GAVIONES Y COLCHON ANTISOCAVANTE														
01.04.01	SUMINISTRO, TRANSPORTE E INSTALACION DE GEOTEXTIL NO TEJIDO	m2	12.00												
01.04.02	SELECCIÓN Y ACOPIO DE PIEDRA DE CANTERA Ø = 6" @ 8"	m3	46.00												
01.04.03	CARGUIO Y TRANSPORTE DE PIEDRA	m3	10.00												
01.04.04	SUMINISTRO Y ARMADO DE GAVION TIPO COLCHON DE 5 X 2 X 0.30 m	Und.	13.00												
01.04.05	SUMINISTRO Y ARMADO DE GAVION TIPO CAJA DE 5 X 1 X 1 m	Und.	50.00												
01.04.06	SUMINISTRO Y ARMADO DE GAVION TIPO CAJA DE 5 X 1.5 X 1 m	Und.	13.00												
01.04.07	INSTALACION DE GAVION TIPO COLCHON DE 5 X 2 X 0.30 m	Und.	10.00												
01.04.08	INSTALACION DE GAVION TIPO CAJA DE 5 X1.00 X 1.00 m	Und.	20.00												
01.04.09	INSTALACION DE GAVION TIPO CAJA DE 5 X1.50 X 1.00 m	Und.	9.00												
01.04.10	LLENADO DE GAVION TIPO COLCHON DE 5 X2.00 X 0.30 m	m3	15.00												
01.04.11	LLENADO DE GAVION TIPO CAJA DE 5 X1.00 X 1.00 m	m3	50.00												
01.04.12	LLENADO DE GAVION TIPO CAJA DE 5 X1.50 X 1.00 m	m3	30.00												
01.04.13	TAPADO DE GAVION TIPO COLCHON DE 5 X2.00 X 0.30 m	m2	50.00												
01.04.14	TAPADO DE GAVION TIPO CAJA DE 5 X1.00 X 1.00 m	m2	47.00												
01.04.15	TAPADO DE GAVION TIPO CAJA DE 5 X1.50 X 1.00 m	m2	25.00												
01.05.	REFORESTACION														
01.05.01	HABILITACIÓN Y SUMINISTRO DE PLANTONES	Und.	1.00												
01.05.02	EXCAVACIÓN DE HOYOS Y PLANTACION	Und.	6.00												
01.05.02	RIEGO Y MANTENIMIENTPO	Und.	2.00												
01.06	FLETE TERRESTRE														
01.06.01	FLETE TERRESTRE														



Profesional de la ALA que ha elaborado
la ficha técnica referencial

Firmado digitalmente por
por SANCHEZ ZUÑIGA
Julio Cesar FAU
20520711865
Motivo: Doy Voto
Fecha: 2025/12/11
10:16:45-0500



Administración Local Del Agua

Firmado digitalmente por
MALAFA DEVALB
Luis Ernesto FAU
20520711865 hard
Motivo: Doy Voto

Firmado digitalmente por
por SANCHEZ ZUÑIGA
Julio Cesar FAU
20520711865
Motivo: Doy Voto
Fecha: 2025/12/11
10:16:45-0500

Profesional Designado
Por La AAA

Director de La Autoridad
Administrativa Del Agua



CRONOGRAMA DE ACTIVIDADES PARA EL CUMPLIMIENTO DE OBRA

Presupuesto LIMPIEZA, DESCOLMATACION , Y CONFORMACIÓN DE MUROS DE GAVION EN LA MARGEN IZQUIERDA DEL RIO SISA, SECTOR PUENTE SISA, DISTRITO SAN HILARION, PROVINCIA DE PICOTA, DEPARTAMENTO DE SAN MARTIN

Lugar SECTOR PUENTE SISA , DISTRITO SAN HILAIRON, PROVINCIA DE PICOTA, DEPARTAMENTO DE SAN MARTIN

Fecha 10/12/2025

ITEM	ACTIVIDAD	MES 01				MES 02				MES 03				MES 04				MES 05			
		I	II	III	IV	I	II	III	IV	I	II	III	IV	I	II	III	IV	I	II	III	IV
01.01	FORMULACION DE FICHA TECNICA																				
01.02	CONTRATACION																				
01.03	EJECUCION																				
01.04	SUPERVISIÓN																				
01.05	SEGUIMIENTO																				
01.06	LIQUIDACION																				



Firmado digitalmente
por SANCHEZ MEZA
Julio Cesar FAU
20520711865
Motivo: Doy V° B°
Fecha: 2025/12/11
10:16:45-0500

Profesional de la ALA que ha elaborado
la ficha técnica referencial



Firmado digitalmente por
MALAGA CUEVA
Luis Ernesto FAU
20520711865
Motivo: Doy



Administrador de La
Administración Local Del Agua

Firmado digitalmente
por TRACIO LIZARI
Victor Enrique FAU
20520711865
Motivo: Doy V° B°
Fecha: 2025/12/11
14:40:16-0500

Profesional Designado
Por La AAA

Director de La Autoridad
Administrativa Del Agua



MAQUINARIA QUE SE EMPLEARÁ EN LA ACTIVIDAD

TIEMPO A LA ACTIVIDAD = 0.10 Hr

TIEMPO A LA CANTERA = 1.00 Hr

TIPO DE MÁQUINA	CANT. (UND)	TIEMPO HORAS (IDA Y VUELTA)
VEHÍCULOS TRANSPORTABLES		
CAMION SEMITRAYLER 6 X 4 330 HP 35 ton	1	1.0
TRACTOR DE ORUGAS DE 300-330 HP	2	0.4
EXCAVADORA SOBRE ORUGAS 170-250 HP (ACTIVIDAD)	2	0.4
CARGADOR SOBRE LLANTAS DE 200-250 HP 4.6 yd3	1	0.2
CAMION PLATAFORMA 4 X 2 122 HP 8 ton	1	2.0
VEHÍCULOS AUTO TRANSPORTABLES		
CAMION VOLQUETE DE 6X4 15 m3	5	1.0
CAMION CISTERNA 4 X 2 (AGUA) 122 HP 2,000 gl	1	0.2

Firmado digitalmente
por SANCHEZ MEZA
Julio Cesar FAU
20520711865
Motivo: Doy V° B°
Fecha: 2025/12/11
10:18:45-0500
Profesional de la ALA que ha elaborado
la ficha técnica referencial

Firmado digitalmente por
MALAGA CUEVA Luis
Ernesto FAU
20520711865
Motivo: Doy V° B°
Fecha: 2025/12/11
14:40:16-0500
Administrador de La
Administración Local Del Agua

Profesional Designado
Por La AAA

Director de La Autoridad
Administrativa Del Agua